



SALUD
SECRETARÍA DE SALUD



**Centros de
Integración
Juvenil, A.C.**

NAYARIT



www.gob.mx/salud/cij

www.cij.org.mx



2025
Año de
**La Mujer
Indígena**



Red Operativa

120 Centros de Integración Juvenil, A.C.



El consumo de **mariguana** supera el uso de alcohol y tabaco en el 1er. semestre de 2025.

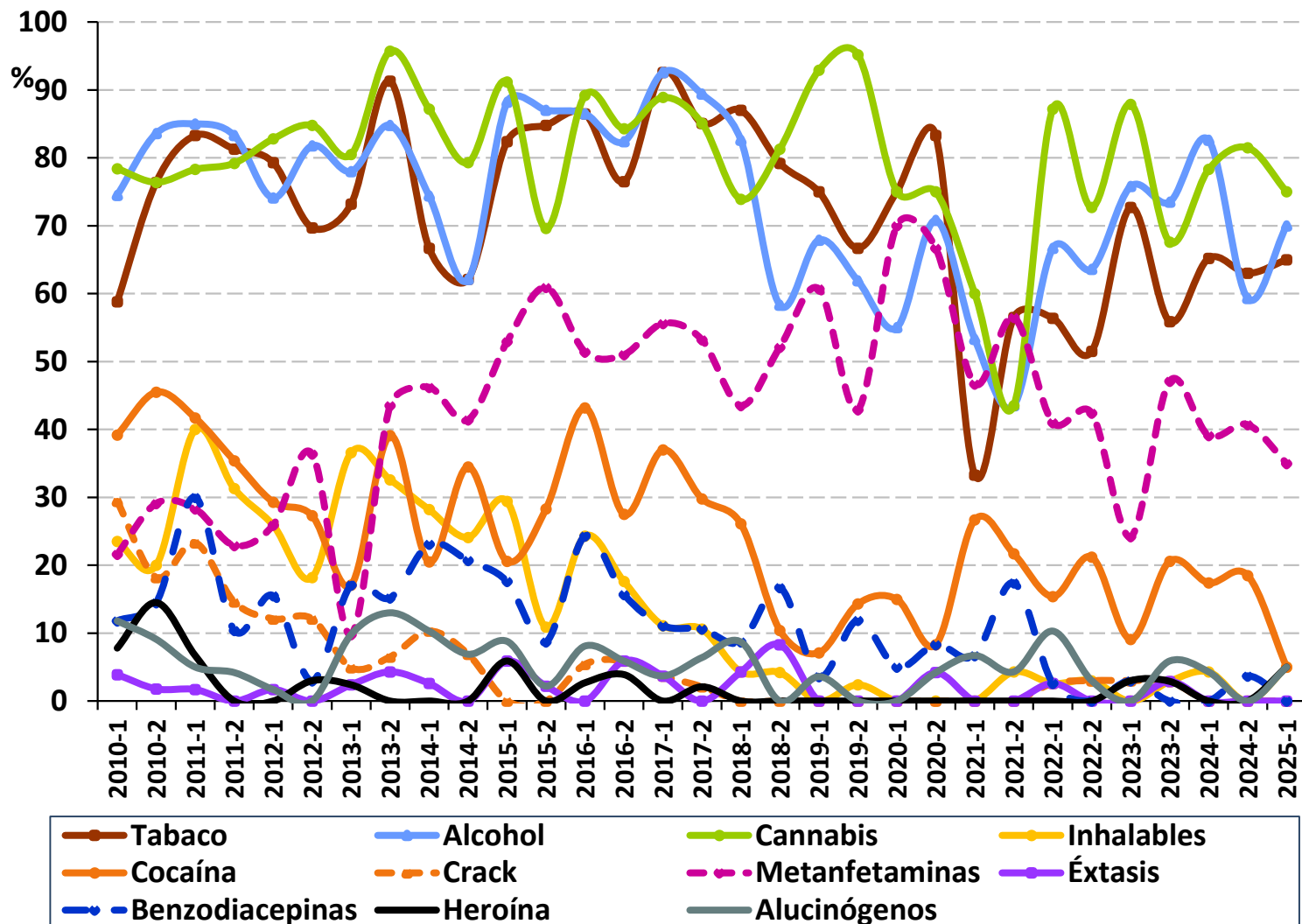

Droga de mayor impacto reportada por personas con consumo de drogas ilícitas solicitantes de tratamiento en CIJ

Nayarit (CIJ Tepic)

1er semestre de 2010 - 1er semestre de 2025



Centros de
Integración
Juvenil, A.C.

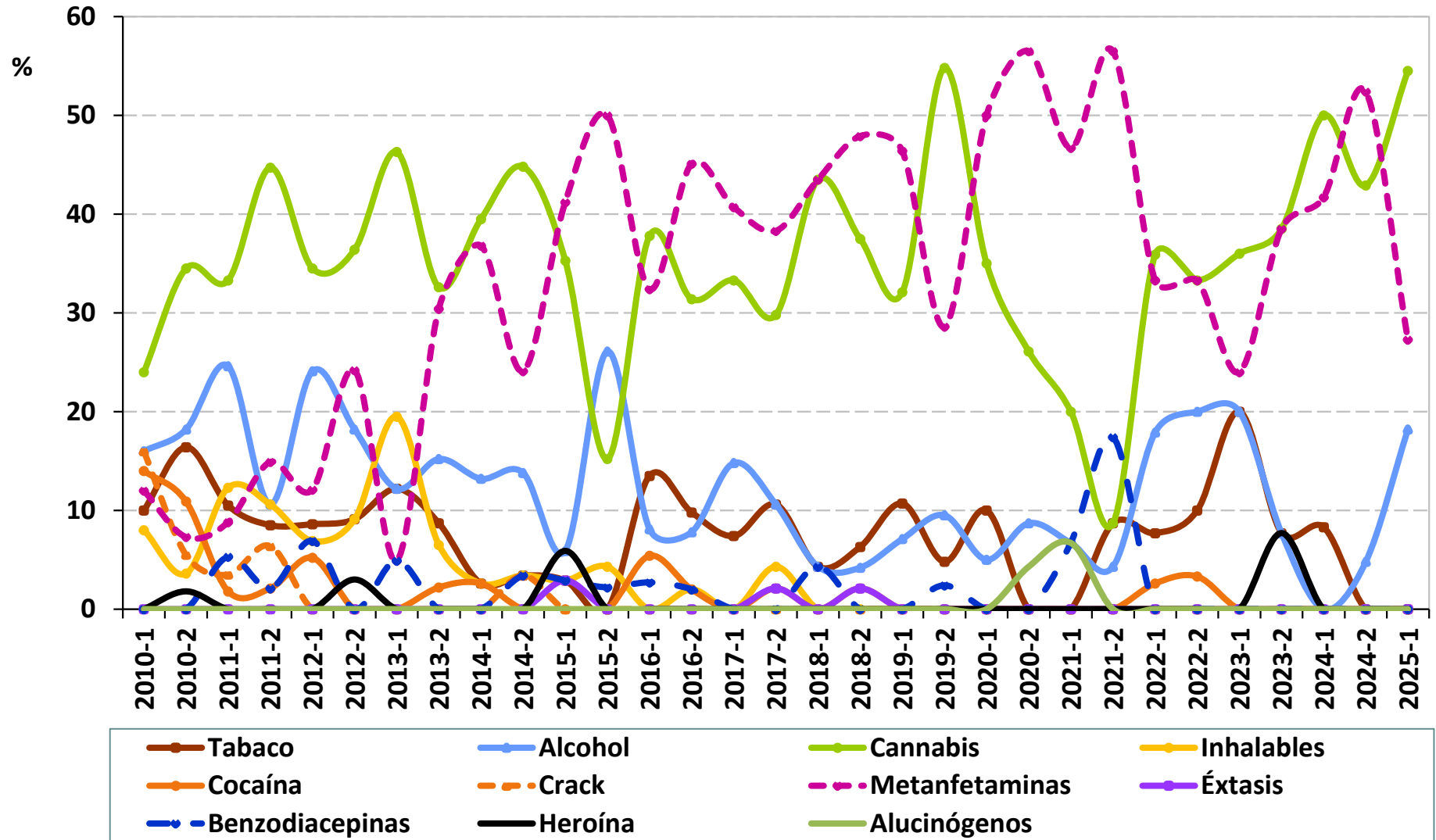

Consumo de drogas "Alguna Vez en la Vida" en pacientes de CIJ en el Estado de Nayarit Primer Semestre 2025

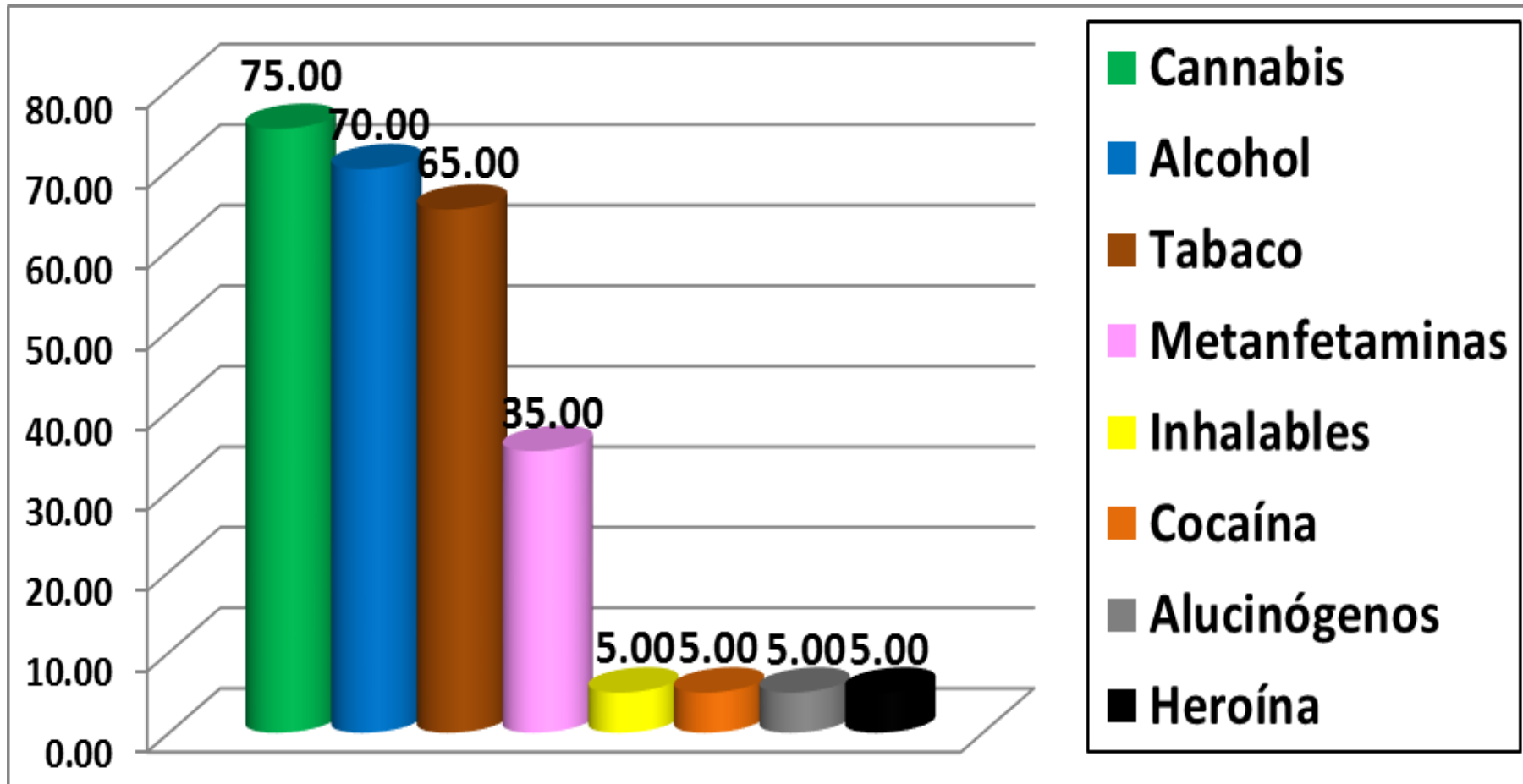

Consumo de drogas "Alguna Vez en la Vida" en pacientes de CIJ en el Estado de Nayarit Primer Semestre 2025

- Las **drogas ilícitas de mayor consumo** entre los pacientes de primer ingreso a tratamiento en Nayarit son: **mariguana (75.00%)**, **metanfetaminas (35.00%)**, **inhalables (5.00%)**, **cocaína (5.00%)**, **alucinógenos (5.00%)** y **heroína (5.00%)**.
- La droga que se encuentra por arriba de la media nacional en cuanto a su consumo es: **heroína 5.00%** (nacional: 1.35%).
- **El alcohol y tabaco** registraron usos de 70.00% (nacional: 76.46%) y 65.00% (nacional: 68.74%) respectivamente.
- **La mariguana supera el uso de alcohol y tabaco en el estado.**
- **La razón de consumo**, incluyendo alcohol y tabaco fue de **5.7 hombres por una mujer**.
- Los **Grupos de edad de inicio del consumo de drogas ilícitas** en el Estado de Nayarit fueron: **10 a 14 años (20.00%)**, **15 a 19 años (60.00%)**, **20 a 24 años (5.00%)** y **25 a 29 años (10.00%)**.

71.0% de la población,
ha bebido alcohol
alguna vez

| | Población total <u>12 a 65 años</u> | Adolescentes de <u>12 a 17 años</u> |
|--|--|--|
| ALCOHOL Consumo excesivo* | 16.8 millones 19.8% | 1.1 millones 8.3% |
| TABACO Fumadores activos | 14.9 millones 17.6% | 684 mil 4.9% |
| DROGAS ILEGALES Alguna vez | 8.4 millones 9.9% | 888 mil 6.2% |
| MARIGUANA Alguna vez | 7.4 millones 8.6% | 761 mil 5.3% |
| ESTIMULANTES TIPO ANFETAMÍNICO AV | 651 mil 0.8% | 85 mil 0.6% |

"Encuesta Nacional de Consumo de Drogas, Alcohol y Tabaco 2016-2017"

* Último mes



SALUD
SECRETARÍA DE SALUD



Centros de
Integración
Juvenil, A.C.

Prevalencia de Consumo de Drogas Ilegales en Estudiantes de Secundaria y Bachillerato

| | Mariguana | Cocaína | Crack | Alucinógenos | Inhalables | Metanfetaminas | Heroína |
|-----------------------------|-------------|------------|------------|--------------|------------|----------------|-----------|
| | AV % | AV % | AV % | AV % | AV % | AV % | AV % |
| Prevalencia Nacional | 10.6 | 3.3 | 1.6 | 1.9 | 5.8 | 2.0 | .9 |
| Aguascalientes | 9.6 | 2.5 | 1.4 | 1.9 | 5.4 | 2.3 | 0.5 |
| Baja California | 9.4 | 2.5 | 1.0 | 1.1 | 3.7 | 2.0 | 0.9 |
| Baja California Sur | 10.0 | 1.8 | 0.9 | 0.8 | 4.0 | 1.2 | 0.5 |
| Campeche | 8.7 | 3.4 | 1.7 | 1.2 | 4.8 | 1.5 | 1.2 |
| Chiapas | 5.5 | 3.0 | 1.5 | 0.8 | 4.1 | 1.5 | 1.3 |
| Chihuahua | 11.9 | 4.4 | 1.3 | 1.9 | 5.1 | 2.6 | 0.8 |
| Coahuila | 9.9 | 2.2 | 0.7 | 1.9 | 4.6 | 1.1 | 0.6 |
| Colima | 10.9 | 3.0 | 1.1 | 1.8 | 3.9 | 2.8 | 0.8 |
| Distrito Federal | 18.2 | 5.2 | 2.7 | 3.8 | 8.0 | 3.2 | 1.3 |
| Durango | 8.8 | 2.8 | 1.1 | 1.2 | 5.2 | 1.8 | 0.6 |
| Estado de México | 13.8 | 4.2 | 2.3 | 3.1 | 8.8 | 2.7 | 0.8 |
| Guanajuato | 11.6 | 3.6 | 1.9 | 1.7 | 6.9 | 2.4 | 0.8 |
| Guerrero | 8.3 | 3.6 | 2.1 | 1.3 | 5.2 | 1.6 | 1.2 |
| Hidalgo | 9.4 | 3.2 | 1.8 | 1.8 | 6.3 | 1.4 | 0.9 |
| Jalisco | 12.4 | 2.9 | 1.3 | 2.4 | 6.3 | 2.4 | 0.6 |
| Michoacán | 10.0 | 3.0 | 1.3 | 2.1 | 5.8 | 2.1 | 1.1 |
| Morelos | 12.3 | 3.1 | 1.4 | 2.1 | 6.2 | 1.8 | 1.1 |
| Nayarit | 9.8 | 2.8 | 1.1 | 2.0 | 4.0 | 2.5 | 1.0 |
| Nuevo Leon | 8.6 | 2.4 | 1.5 | 1.3 | 5.0 | 1.5 | 0.8 |
| Oaxaca | 8.5 | 3.0 | 1.1 | 1.4 | 6.0 | 1.3 | 0.9 |
| Puebla | 8.5 | 3.1 | 1.7 | 1.7 | 5.2 | 1.5 | 0.7 |
| Querétaro | 12.5 | 3.1 | 2.0 | 1.9 | 7.3 | 2.0 | 0.5 |
| Quintana Roo | 14.6 | 4.7 | 2.7 | 1.5 | 5.5 | 2.0 | 1.1 |
| San Luis Potosí | 10.1 | 2.5 | 1.1 | 2.6 | 5.5 | 1.6 | 0.5 |
| Sinaloa | 4.9 | 1.6 | 0.5 | 0.5 | 1.9 | 1.2 | 0.7 |
| Sonora | 8.9 | 2.2 | 0.7 | 0.4 | 2.7 | 1.5 | 0.3 |
| Tabasco | 5.8 | 2.7 | 1.6 | 1.0 | 2.6 | 1.2 | 0.9 |
| Tamaulipas | 8.8 | 4.1 | 1.4 | 1.0 | 4.0 | 1.8 | 1.3 |
| Tlaxcala | 7.0 | 2.7 | 1.6 | 1.3 | 4.8 | 1.4 | 0.8 |
| Veracruz | 7.5 | 2.7 | 1.4 | 1.5 | 6.1 | 1.5 | 0.9 |
| Yucatán | 8.9 | 2.7 | 2.0 | 1.0 | 4.9 | 1.2 | 0.7 |
| Zacatecas | 7.1 | 2.2 | 0.7 | 1.1 | 3.4 | 0.9 | 0.2 |



Arriba de la prevalencia nacional



Igual a la prevalencia nacional



Debajo de la prevalencia nacional

Fuente: Encuesta Nacional de Consumo de Drogas en Estudiantes 2014.



SALUD
SECRETARÍA DE SALUD



Centros de
Integración
Juvenil, A.C.

Prevalencia de Consumo de Drogas Ilegales en Estudiantes de Secundaria y Bachillerato

| | Mariguana | Cocaína | Crack | Alucinógenos | Inhalables | Metanfetaminas | Heroína |
|-----------------------------|-------------|------------|------------|--------------|------------|----------------|-----------|
| | AV | AV | AV | AV | AV | AV | AV |
| | % | % | % | % | % | % | % |
| Prevalencia Nacional | 10.6 | 3.3 | 1.6 | 1.9 | 5.8 | 2.0 | .9 |
| Acapulco | 10.8 | 3.0 | 2.3 | 1.6 | 6.8 | 1.7 | .8 |
| Apatzingán | 6.9 | 1.6 | .6 | .6 | 2.4 | .9 | .4 |
| Cancún-Playa del Carmen | 15.1 | 4.4 | 2.4 | 1.7 | 6.2 | 1.8 | .9 |
| Ciudad del Carmen | 10.7 | 4.6 | 2.2 | 1.9 | 4.9 | 2.1 | 1.2 |
| Ciudad Juárez | 12.3 | 3.3 | 1.3 | 1.8 | 5.6 | 2.7 | .7 |
| Cuautla | 15.0 | 4.3 | 2.0 | 3.2 | 6.8 | 2.2 | 1.1 |
| Ecatepec | 16.1 | 4.8 | 2.7 | 3.2 | 8.6 | 2.7 | 1.1 |
| Guadalajara | 14.1 | 3.2 | 1.5 | 2.8 | 6.1 | 2.7 | .7 |
| Tijuana | 9.8 | 2.8 | 1.0 | 1.0 | 4.2 | 1.9 | .8 |

Arriba de la prevalencia nacional



Igual a la prevalencia nacional



Debajo de la prevalencia nacional

Fuente: Encuesta Nacional de Consumo de Drogas en Estudiantes 2014.

Prevalencia de Consumo de Drogas en Estudiantes de Primaria

| | Mariguana Alguna Vez | Mariguana Último Año | Mariguana Último Mes | Inhalables Alguna Vez | Inhalables Último Año | Inhalables Último Mes |
|-----------------------------|-------------------------|-------------------------|-------------------------|--------------------------|--------------------------|--------------------------|
| | % | % | % | % | % | % |
| Prevalencia Nacional | 2.3 | 1.8 | 1.3 | 1.8 | 1.6 | 1.1 |
| Aguascalientes | 2.5 | 2.1 | 1.4 | 1.6 | 1.4 | 1.2 |
| Baja California | 2.8 | 2.4 | 1.8 | 2.5 | 2.4 | 1.6 |
| Baja California Sur | 1.7 | 1.3 | 1.2 | 1.3 | 0.9 | 0.6 |
| Campeche | 3.5 | 2.7 | 2.0 | 2.8 | 2.5 | 1.9 |
| Chiapas | 2.3 | 1.8 | 1.2 | 2.0 | 1.6 | 1.1 |
| Chihuahua | 2.6 | 1.8 | 1.1 | 1.8 | 1.5 | 1.1 |
| Coahuila | 2.1 | 1.6 | 1.2 | 1.6 | 1.0 | 0.7 |
| Colima | 3.3 | 2.7 | 1.9 | 2.3 | 1.9 | 1.5 |
| Distrito Federal | 1.8 | 1.5 | 1.1 | 1.0 | 1.0 | 0.5 |
| Durango | 3.1 | 2.1 | 1.6 | 2.1 | 1.9 | 1.4 |
| Estado de México | 1.5 | 1.4 | 0.6 | 1.7 | 1.4 | 0.8 |
| Guanajuato | 1.0 | 0.9 | 0.6 | 0.6 | 0.6 | 0.3 |
| Guerrero | 4.0 | 3.1 | 2.7 | 2.9 | 2.6 | 1.9 |
| Hidalgo | 1.8 | 1.3 | 0.9 | 2.4 | 1.7 | 1.1 |
| Jalisco | 3.3 | 2.5 | 2.0 | 1.9 | 1.7 | 1.4 |
| Michoacán | 4.1 | 3.2 | 2.3 | 2.7 | 2.5 | 1.8 |
| Morelos | 2.6 | 2.1 | 1.7 | 2.0 | 1.6 | 1.1 |
| Nayarit | 1.7 | 1.5 | 1.1 | 1.8 | 1.3 | 0.9 |
| Nuevo León | 2.3 | 1.8 | 1.3 | 1.9 | 1.6 | 1.3 |
| Oaxaca | 2.5 | 1.9 | 1.4 | 1.8 | 1.2 | 1.0 |
| Puebla | 1.7 | 1.6 | 1.1 | 1.0 | 1.0 | 0.7 |
| Querétaro | 3.0 | 2.7 | 2.0 | 2.7 | 2.5 | 1.8 |
| Quintana Roo | 4.5 | 3.6 | 2.6 | 3.4 | 3.1 | 2.4 |
| San Luis Potosí | 3.5 | 2.6 | 2.0 | 2.5 | 2.3 | 1.8 |
| Sinaloa | 2.3 | 1.9 | 1.2 | 1.6 | 1.4 | 0.9 |
| Sonora | 1.8 | 1.4 | 0.9 | 2.9 | 2.6 | 1.2 |
| Tabasco | 3.2 | 2.7 | 1.9 | 2.9 | 2.7 | 1.9 |
| Tamaulipas | 2.2 | 1.5 | 0.9 | 1.7 | 1.4 | 1.1 |
| Tlaxcala | 2.1 | 1.5 | 0.7 | 1.7 | 1.4 | 0.8 |
| Veracruz | 1.7 | 1.2 | 1.0 | 1.8 | 1.5 | 1.2 |
| Yucatán | 3.1 | 2.8 | 2.1 | 2.2 | 1.9 | 1.3 |
| Zacatecas | 2.0 | 1.6 | 1.2 | 1.3 | 1.1 | 0.8 |

 Arriba de la prevalencia nacional

 Igual a la prevalencia nacional

 Debajo de la prevalencia nacional

Fuente: Encuesta Nacional de Consumo de Drogas en Estudiantes 2014

Prevalencia de Consumo de Drogas en Estudiantes de Primaria

| | Mariguana Alguna Vez % | Mariguana Último Año % | Mariguana Último Mes % | Inhalables Alguna Vez % | Inhalables Último Año % | Inhalables Último Mes % |
|-----------------------------|------------------------------|------------------------------|------------------------------|-------------------------------|-------------------------------|-------------------------------|
| Prevalencia Nacional | 2.3 | 1.8 | 1.3 | 1.8 | 1.6 | 1.1 |
| Acapulco | 4.0 | 3.5 | 3.0 | 2.9 | 2.7 | 2.1 |
| Apatzingán | 5.6 | 5.1 | 4.4 | 4.8 | 3.9 | 2.7 |
| Cancún-Playa del Carmen | 3.3 | 2.8 | 2.0 | 2.8 | 2.5 | 1.5 |
| Ciudad del Carmen | 5.3 | 4.5 | 3.1 | 4.2 | 3.9 | 3.2 |
| Ciudad Juárez | 3.4 | 2.5 | 1.7 | 2.2 | 1.9 | 1.4 |
| Cuautla | 3.1 | 2.3 | 1.8 | 2.7 | 2.3 | 1.8 |
| Ecatepec | 2.4 | 2.0 | 1.4 | 2.3 | 2.0 | 1.3 |
| Guadalajara | 3.0 | 2.1 | 1.4 | 1.3 | 0.9 | 0.6 |
| Tijuana | 2.8 | 2.4 | 2.0 | 2.3 | 2.1 | 1.5 |

 Arriba de la prevalencia nacional
  Igual a la prevalencia nacional
  Debajo de la prevalencia nacional

Fuente: Encuesta Nacional de Consumo de Drogas en Estudiantes 2014.

Personas Atendidas enero-diciembre 2024 Nayarit



Centros de
Integración
Juvenil, A.C.

| CIJ | Prevención | Tratamiento - Rehabilitación | Total |
|----------------------------------|------------|---------------------------------|---------|
| CIJ Tepic | 107,278 | 463 | 107,741 |
| Unidad de Investigación Tepic | - | - | - |
| TOTAL NAYARIT | 107,278 | 463 | 107,741 |

Reestructuración

Presencia de CIJ en el Estado de Nayarit



Centros de
Integración
Juvenil, A.C.



Dr. Héctor Manuel Rentería Gómez
Responsable

CIJ Tepic

Av. de la Salud s/n y Av. Aguamilpa, Col. Ciudad Industrial, C.P. 63173, Tepic, Nay.

cltepic@cij.gob.mx

Tel.: 311 217 17 58



Mtro. José Nahum Rangel Villafaña
Responsable

Unidad de Investigación Científica en Adicciones Nayarit

Av. de la Salud s/n y Av. Aguamilpa,
Col. Ciudad Industrial, C.P. 63173, Tepic, Nay.

uicatepic@cij.gob.mx

Tel.: 311 218 74 82



Centros de
Integración
Juvenil, A.C.

Contacto:

Sitio web: www.gob.mx/salud/cij

Correo electrónico: cij@cij.gob.mx



(55) 52 12 12 12



55 45 55 12 12

